



*Sangue* → = *Vita*



**Donare significa offrire la vita**



**Alberto Partelli**  
Esperto Pastorale Sanitaria

# Vediamo... quanti pensieri ci sono...

**Cristianesimo**



**Induismo**

**Ebraismo**

**Islamica**



**Shintoismo**

**Buddismo**

**Sikhismo**



**Bahai**

**Jainismo**



# Vediamo quanto e quando si affrontano

**Ebrei e Musulmani**

**Possono donare fra loro**

**La salvaguardia della persona umana è sopra ogni altro principio.**

**Infatti l'uomo è sopra ogni altra cosa così vuole il Signore**

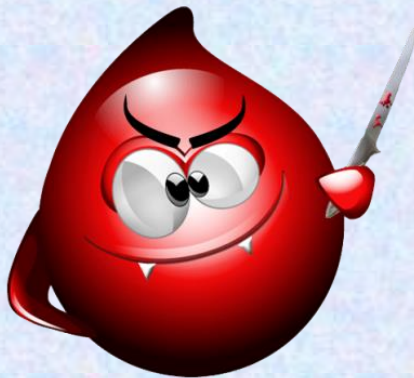

**Alberto Partelli**  
**Esperto Pastorale Sanitaria**



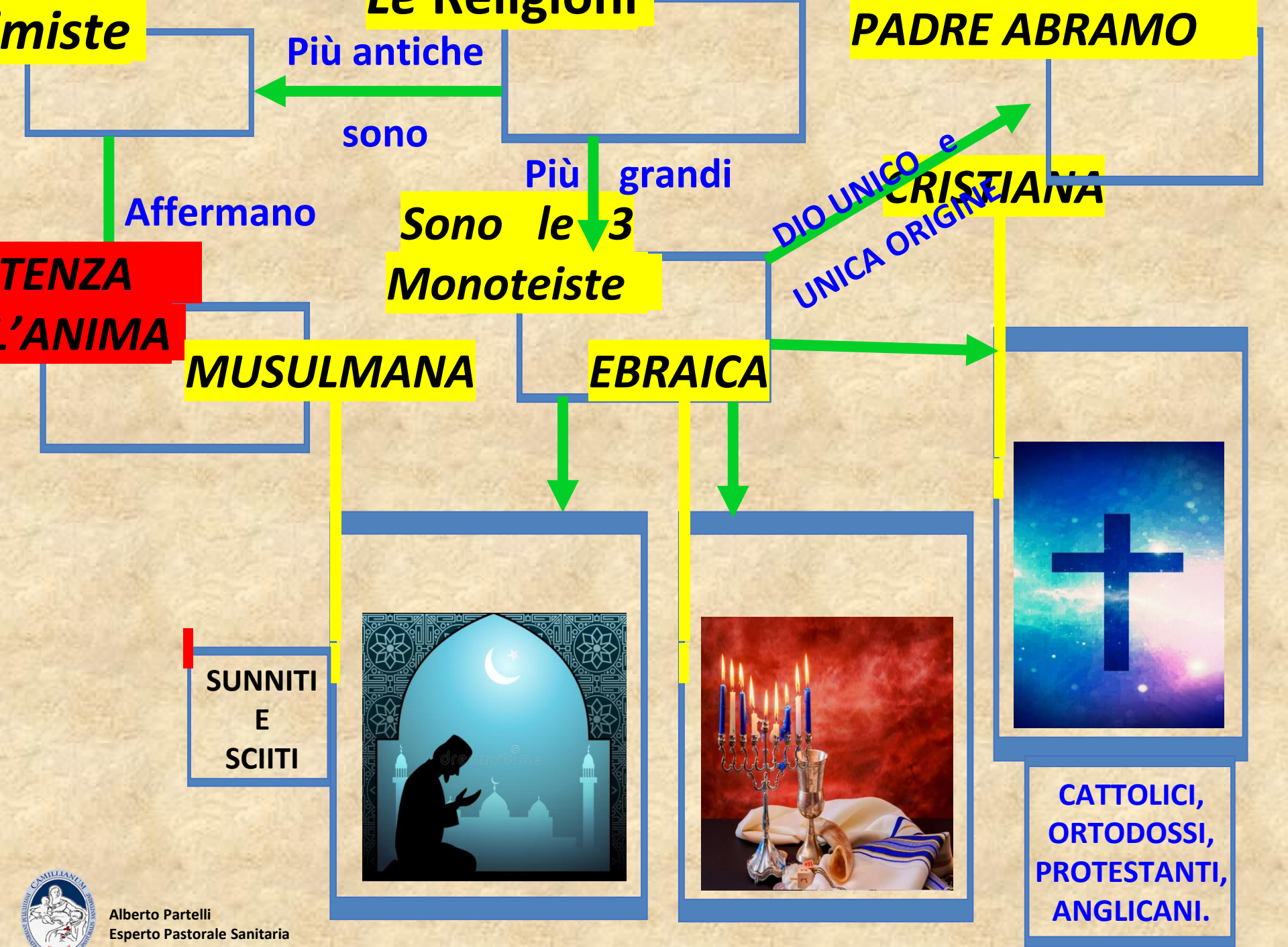

**miste**

Più antiche

sono

Più grandi

**Sono le 3 Monoteiste**

**CRISTIANA**  
**DIO UNICO e UNICA ORIGINE**

Affermano

**TENZA  
 L'ANIMA**

**MUSULMANA**

**EBRAICA**

**SUNNITI  
 E  
 SCIITI**

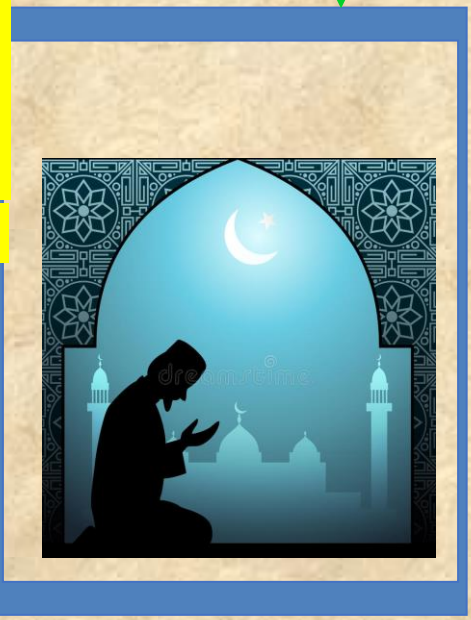

**CATTOLICI,  
 ORTODOSI,  
 PROTESTANTI,  
 ANGLICANI.**



Alberto Partelli  
 Esperto Pastorale Sanitaria

**POI CI SONO**



**INDUISTI**



**BUDDHISTI**



**TRIBALI O ANIMISTI**

**REINCARNAZIONE**

**LA RELIGIONE**

*Può servire*

*ad unire*

*o se c'è*

*a*



**I POPOLI**

**INTEGRALISMO**

**DIVIDERLI**





Alberto Partelli  
Esperto Pastorale Sanitaria

# La religione ebraica Bibbia

*libro sacro degli Ebrei*

(un solo Dio) **Jahvè**

lo o cercare di rappresentarlo  
amo immagini di Jahvè)

n la storia antica degli ebrei



eco biblia che vuol dire libri è sacro anche ai cristiani



**Nuovo  
Testamento:  
contiene la vita di**

**Gesù**



# Continuità storica della religione ebraica



Alberto Partelli  
Esperto Pastorale Sanitaria

Dall'ebraismo discendono:

Cristianesimo

Islam



**Cristiani**  Nella Bibbia c'è scritto che da lui discendono Ebrei e Arabi

**Ebrei**  si riferiscono ad Abramo

**Musulmani** 

Ha fondato la Mecca  
la loro città santa





# LE RELIGIONI nei continenti



## MONOTEISTE

le grandi religioni

hanno avuto origine in Asia

### EBRAISMO

la più antica

dall'ebraismo nasce

### CRISTIANESIMO

la più diffusa

4 confessioni:  
CHIESA

- CATTOLICA
- PROTESTANTE
- ORTODOSSA
- ANGLICANA

### ISLAMISMO

per interpretazione della dottrina di **Maometto**; principali correnti sono:

- SCIITA
- SUNNITA

dopo il cristianesimo è la più diffusa

## POLITEISTE

altre convinzioni

### ANIMISMO

convinzione che ogni cosa sia animata da uno spirito

rituali magici

### ATEISMO

viene negata l'esistenza di Dio

### INDUISMO

in **India**

culto di molte divinità

### BUDDISMO

predicato dal principe **Buddha** "l'illuminato"

### CONFUCIANESIMO

insieme di **dottrine morali e sociali**

**Confucio** fu il profeta

### SCINTOISMO

in Giappone

sul culto della **natura** e degli **antenati**



# Facciamo due conti...

Nel mondo ci sono **6.700.000.000** di abitanti esistono...**30.547** religioni, dottrine, scuole filosofiche, credenze, sette, culti tribali.

- **Cristiani: 2.100.000.000 di fedeli** divisa in 5 correnti

Cattolici **1.100.000.000**; Protestanti **480.000.000**; Ortodossi **225.000.000**;

Anglicani **73.000.000**; Orientali (Nestoriane e Neofista ecc.) **72.000.000**

Esistono altre 56 Chiese e 175 Istituzioni varie (Geova, Mormoni, ecc.)

- **Maomettana (Islam): 1.500.000.000 di fedeli**

Sunniti Sciiti Kharigiti  
oltre a 65 movimenti e 145 sette varie

- **Ebrei: 14.000.000 di fedeli**

divisa in 3 grandi correnti e 12 tribù religiose re a 65 movimenti e 145 sette varie;

- **Buddhista: 576.000.000 di seguaci**

divisa in 3 grandi dottrine Filosofiche, con all'interno 1680 sette varie

- **Taoista: 400.000.000 di seguaci**

divisa in 3 grandi correnti e sette varie

- **Confuciana: 237.000.000 di seguaci**

(8 correnti, 840 Scuole di pensiero politico-religioso;

- **Scintoista: 100.000.000 di seguaci**

moltissimi i culti degli spiriti (kami);

- **Culti tribali e animistici: 405.000.000 di seguaci**

(con 26.397 cerimoniali indigeni diversi)

- **Atei: con nessuna credenza: 1.070.000.000**



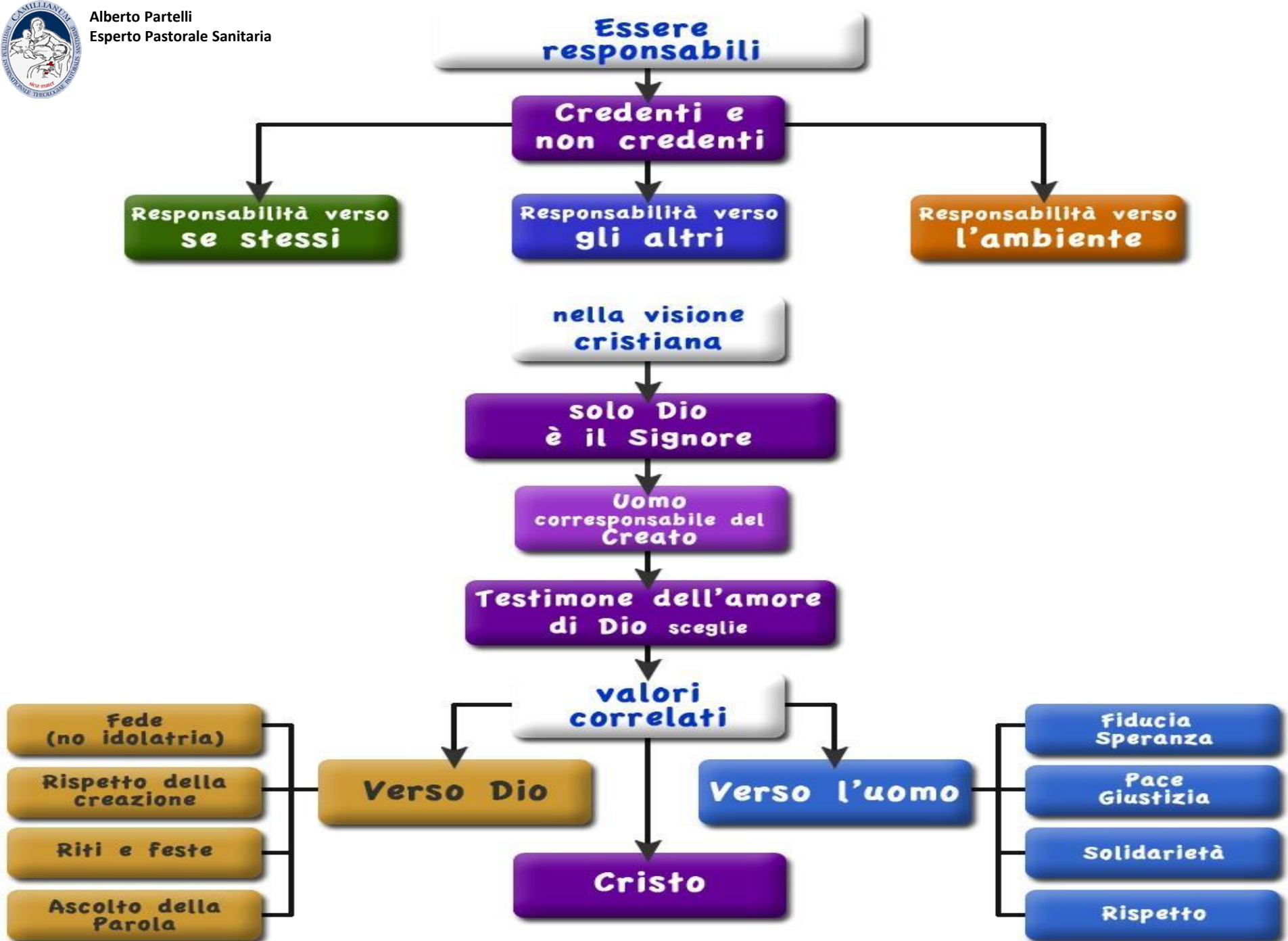

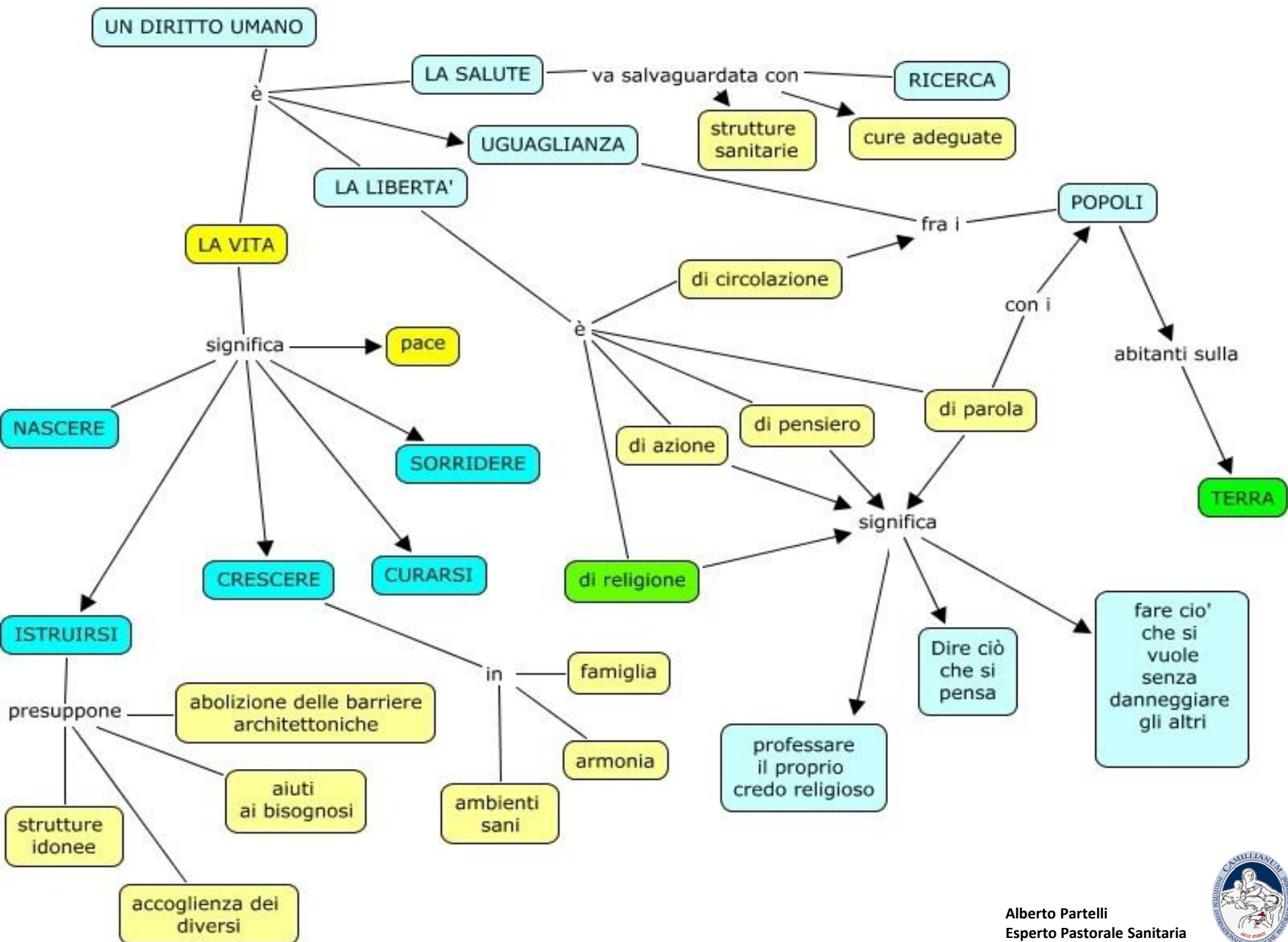

# 1

## In tutte le religioni vi sono elementi comuni:



- **EVENTO FONDATORE:** è ciò che ha dato origine alla religione;
- **TEMPO SACRO:** è il tempo da dedicare alla divinità;
- **PERSONE SACRE:** sono persone «intermediari» tra l'uomo e la divinità;
- **SPAZIO SACRO:** è lo spazio destinato alla celebrazione e all'incontro con la divinità;
- **TESTI SACRI:** sono testi in cui sono contenuti gli insegnamenti e le rivelazioni della divinità. I credenti fondano il loro agire alla luce di codesti testi sacri.

# 2

## In tutte le religioni vi sono elementi comuni:



- **SEGNI SACRI:** sono segni che acquistano un significato profondamente religioso;
- **PREGHIERE:** sono modi di dire o fare che mettono in contatto uomo e divinità;
- **CULTO DEI MORTI:** é tutto ciò che accompagna il defunto e i congiunti in questo ultimo saluto terreno, riti funebri, di sepoltura e liturgie;
- **SACRIFICI:** sono modi dire o azioni che servono per chiedere la protezione della divinità, per ringraziarla, per placarne l'ira;
- **RITI SACRI:** sono delle cerimonie che legano i vari momenti della vita dell'uomo alla divinità.

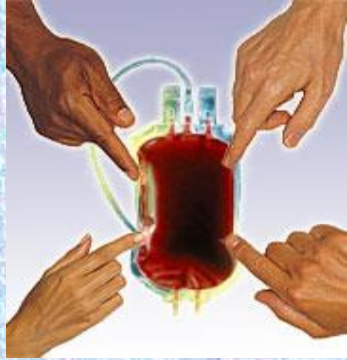

# Per concludere...



Sotto la guida dello Spirito Santo, il concilio apostolico decretò che i veri cristiani devono avere massimo rispetto per la vita umana.  
**Jahve è Dio della vita non della morte.**

**L'astenersi dal sangue** equivale ad astenersi dal nuocere alla vita altrui e alla propria.

Dio **non proibisce l'uso del sangue** nella sua materialità, ma nel suo simbolismo in quanto equivalente della vita.

**I t.d.G. si, basano su una lettura della Bibbia superficiale ed errata.**

La loro interpretazione è contro il pensiero degli antichi scrittori, dei cristiani di ogni tempo e dei grandi studiosi della Bibbia dei nostri tempi.

Il loro errore causa purtroppo una vera **strage degli innocenti.**





# Infatti...



## San Paolo e il Decreto di Gerusalemme:

Se si legge superficialmente il Decreto di Gerusalemme [tdG], dovremmo dire che il primo a violare quel Decreto sia stato proprio **San Paolo**.

Scrivendo ai Corinzi si esprime così: *“Tutto ciò che è in vendita sul mercato, **mangiatelo pure** senza indagare per motivo di coscienza, perché del Signore è la terra e tutto ciò che essa contiene* (Salmo 24, 1).

*Se qualcuno non credente vi invita e volete andare, mangiate tutto quello che vi viene posto davanti, senza far questioni per motivo di coscienza”* (1 Corinzi 10, 25-27; cf. Romani 14, 1-9).

**Ma cosa era in vendita sul mercato di Corinto, città pagana?  
Cosa era servito a mensa nelle case dei non credenti?**



# Quindi...



**Nel Mercato di Corinto** erano in vendita, oltre alle carni immolate agli idoli, anche carne di animali non dissanguati .

Paolo rivendica alla libertà del cristiano il diritto di mangiare anche questi cibi, benché il Decreto di Gerusalemme ne proibisca l'uso..... **Perché.....?**

Perché l'apostolo sapeva ben distinguere tra la lettera e lo spirito del comando del Signore (cf - 2 Corinzi 3, 6; 1 Corinzi 10, 19), tra la **forma** e la **sostanza** del Decreto.

**Il sangue è simbolo di un'idea.** E' l'idea che conta. non il sangue in se stesso e l'uso che se ne fa.





# SAN PAOLO



“l'uso delle carni immolate agli idoli o degli animali non dissanguati... Cibandosene, il cristiano, non intendeva commettere un atto di idolatria”.

Ma la stessa norma o distinzione si può applicare all'uso del sangue.

**Cibandosene**, il cristiano non intendeva commettere un omicidio o un suicidio. **Questo era l'essenziale.**

Questo intendeva il Decreto proibendo l'uso del sangue.

Nessuna violazione di Atti 15, 28-29 vi può essere nella terapia delle trasfusioni perché tale uso del sangue **non comporta** né idolatria né omicidio o suicidio **come capisce chiunque abbia il sano discernimento o la vera scienza**, di cui parla proprio san Paolo nell'applicazione di quel Decreto (cf. i Corinzi 8, 7).





# Il codice deontologico dell'infermiere

*Approvato dal Comitato centrale della Federazione con deliberazione n.1/09 del 10-gen-2009 e dal Consiglio nazionale dei Collegi Ipasvi riunito a Roma nella seduta del 17-gen-2009*

## Articolo 40

L'infermiere favorisce l'informazione e l'educazione sulla donazione di sangue, tessuti ed organi quale atto di solidarietà e sostiene le persone coinvolte nel donare e nel ricevere.



*La croce è il sacrificio di Gesù. Segno del suo messaggio d'amore, abbraccia tutti i fratelli con il braccio orizzontale mentre l'Amore di Dio è nel braccio verticale. È vuota... rappresenta la sua resurrezione.*

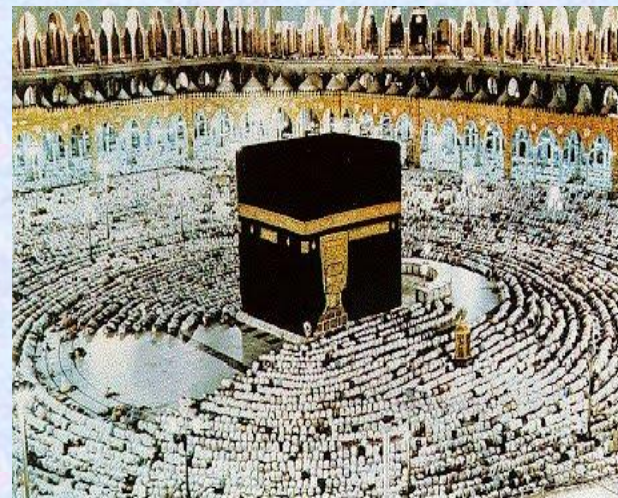

# 1 Motivi religiosi ! ?



SI I Testimoni di Geova rifiutano le trasfusioni di sangue ed emoderivati:

1. Quanto si muove e ha vita vi servirà di cibo: vi do tutto questo, come già le verdi erbe. Soltanto non mangerete la carne con la sua vita, cioè il suo sangue. (Genesi 9:3,4)
2. Ogni uomo, Israelita o straniero dimorante in mezzo a loro, che mangi di qualsiasi specie di sangue, contro di lui, che ha mangiato il sangue, io volgerò la faccia e lo eliminerò dal suo popolo. Poiché la vita della carne è nel sangue. Perciò vi ho concesso di porlo sull'altare in espiazione per le vostre vite; perché il sangue espia, in quanto è la vita. Perciò ho detto agli Israeliti: Nessuno tra voi mangerà il sangue, neppure lo straniero che soggiorna fra voi mangerà sangue. (Levitico 17:10-12)
3. Abbiamo deciso, lo Spirito Santo e noi, di non imporvi nessun altro obbligo al di fuori di queste cose necessarie: astenervi dalle carni offerte agli idoli, dal sangue, dagli animali soffocati e dalla impudicizia. Farete cosa buona perciò a guardarvi da queste cose. State bene. (Atti 15:28,29)
4. Quanto ai pagani che sono venuti alla fede, noi abbiamo deciso ed abbiamo loro scritto che si astengano dalle carni offerte agli idoli, dal sangue, da ogni animale soffocato e dalla impudicizia. (Atti 21:25)



## 2 Motivi religiosi ! ?



- Tali norme bibliche sono state poi commentate e confermate dai Padri della Chiesa (S. Agostino, S. Giovanni Crisostomo...) e lo stesso Lutero affermava il divieto di cibarsi di “oca, coniglio, cervo o maiale cotti nel sangue... salsicce di sangue”.
- In ambito medico, Thomas Bartholin, docente di Anatomia presso l'Università di Copenaghen, nel XVII secolo obiettava alla pratica dell'emotrasfusione che si stava invece lentamente diffondendo, se è vero, come pare dimostrato storicamente, che lo stesso Luigi XI re di Francia, sofferente di patologia neurologica grave, sperava di guarire ricevendo trasfusioni, o forse bevendo sangue umano.
- Nel XVII secolo anche la Chiesa Cattolica proibì le trasfusioni, considerandole atto immorale.
- **COMUNQUE...** da allora le trasfusioni si sono diffuse come pratica medica comune e hanno trovato ampia accettazione; ciononostante i TdG continuano a rifiutarle, attenendosi alla loro interpretazione del precetto biblico su citato.



# All'osso

VOGLIONO  
ANCORA LACRIME  
E SANGUE...

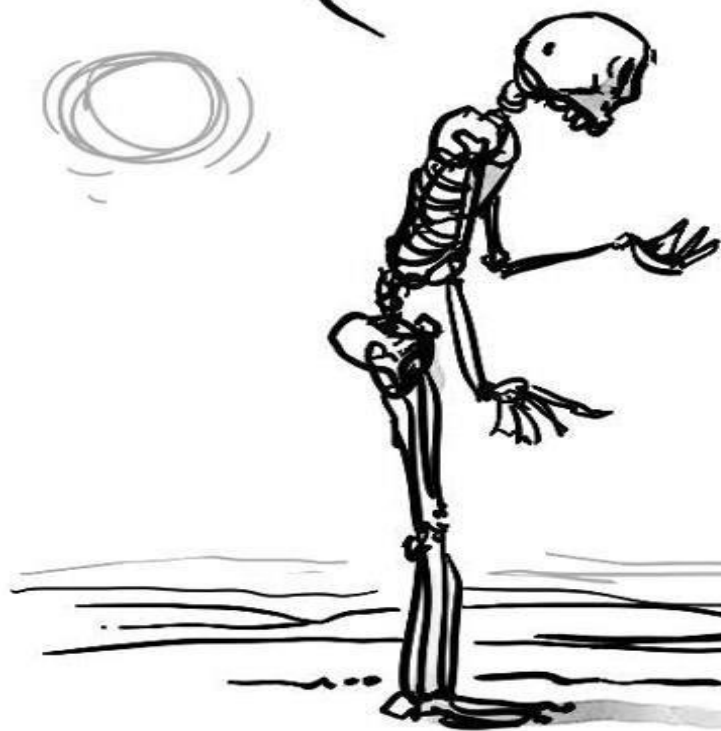

SI  
ACCOMODINO

**Grazie !!!**

**Per il cortese invito e a tutti  
voi per l'attenzione**

